PRATİK REHBER · İKİNCİ BEYİN

Obsidian ile *Claude'a* **ikinci beyin.**

Obsidian'ı hiç açmamış biri için baştan sona: Kur, Claude'a bağla, hafızayı doldur, grafını gör.

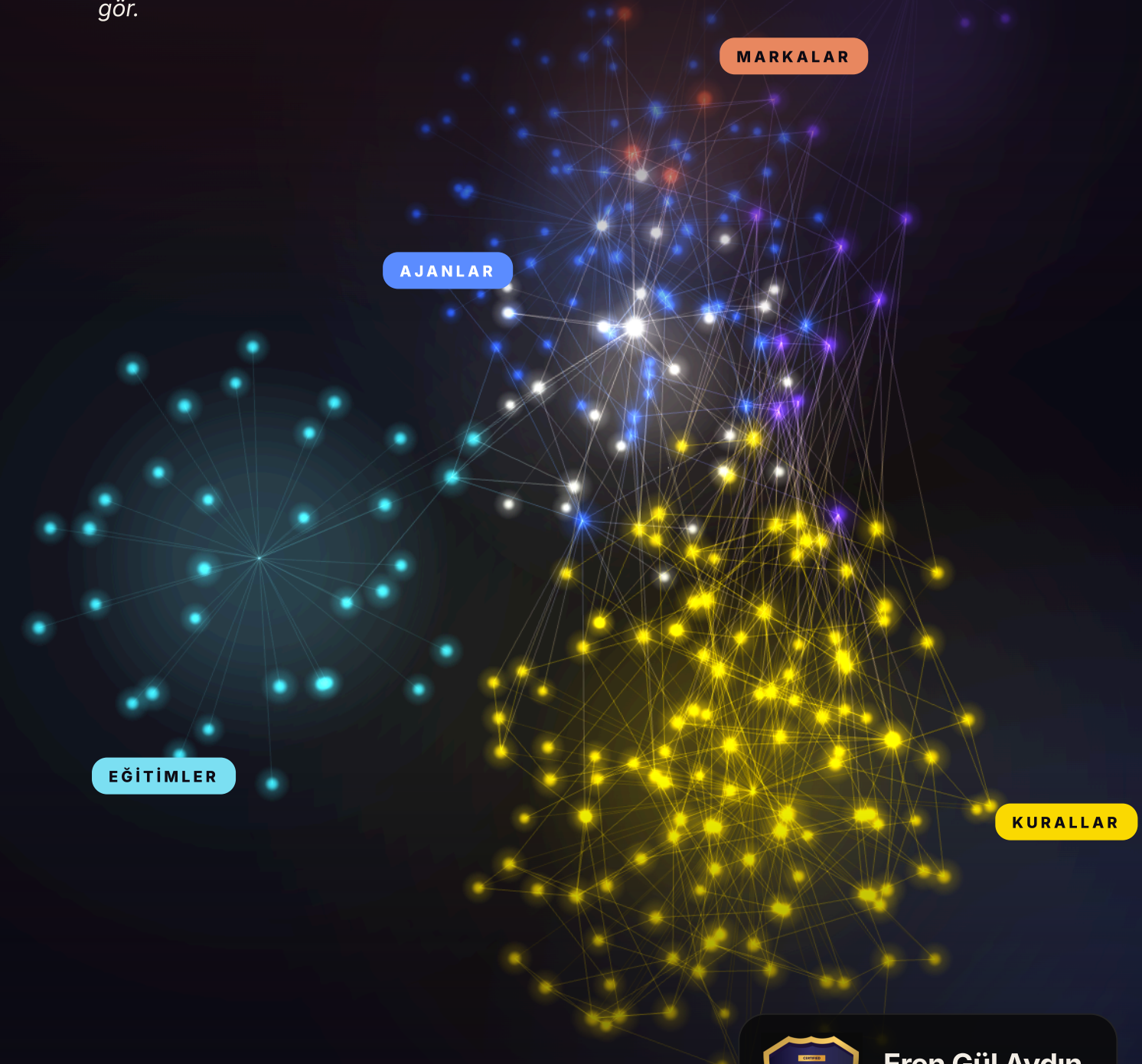

Eren Gül Aydın
Lecturer & USAII
Certified AI Strategist

SEVİYE
Başlangıç

ARAÇ
Obsidian + Claude Code

Obsidian *nedir*, ne işe yarar?

Tanım: Obsidian, notlarını bilgisayarında düz Markdown (.md) dosyaları olarak tutan ücretsiz bir not uygulamasıdır. Notlar birbirine `[[not adı]]` biçiminde bağlantıyla bağlanır. Graf görünümü (Graph view) bu bağları bir harita gibi gösterir.

Günlük örnek: Bir defter düşün, her sayfası ayrı bir dosya. "Peaker markası" sayfasına "Sayfa açılmadan link yok" kuralını bağlarsın. Harita, hangi markanın hangi kurala bağlı olduğunu tek bakışta gösterir.

NEDEN "İKİNCİ BEYİN"?

Notlar senin bilgisayarında.

Dosyalar düz metindir. Obsidian kapansa bile notların klasörde durur.

CLAUDE İÇİN

Her araç okuyabilir.

Claude da bu dosyaları okur, yeni not yazar, bağlantı kurar.

Nereden indirilir?

Yalnız resmî siteden indir, adresi obsidian.md/download (Mac, Windows, Linux, iPhone, Android).

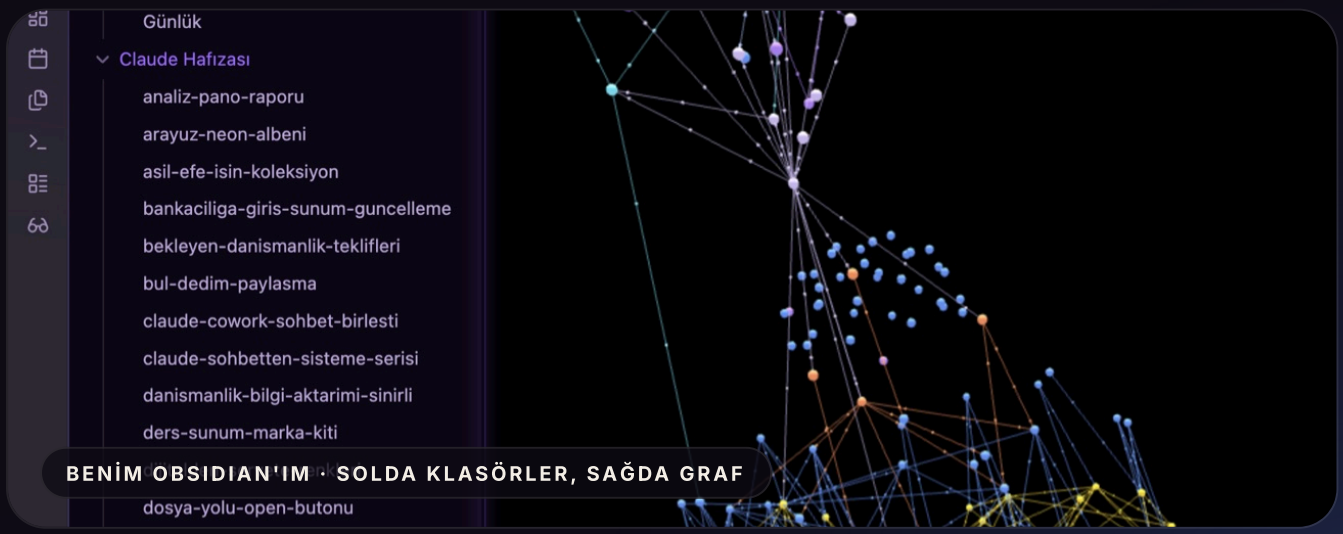

BENİM OBSIDIAN'IM · SOLDA KLASÖRLER, SAĞDA GRAF

Claude *notlarını* nasıl okur?

Tanım: Obsidian'ın notları bir klasördeki düz metin dosyalarıdır. Claude Code bu klasörde açılınca dosyaları okur, yeni not yazar, notlar arasına bağlantı ekler. Ara bir eklentiye gerek yoktur.

Günlük örnek: Bir asistana dosya dolabının anahtarını vermek gibi. Yalnız gösterdiğin dolabı açar.

YOL A · MASAÜSTÜ

Claude uygulaması, Code sekmesi

Claude masaüstü uygulamasını aç, Code sekmesine geç, ortam olarak yerel (Local) seç, proje klasörü olarak Obsidian not klasörünü seç.

YOL B · TERMİNAL

Claude Code komut satırı

Claude Code'u kur, terminalde not klasörüne geç ve `claude` yaz.

KOPYALA · CLAUDE CODE KURULUMU (MAC / LİNUX TERMİNALİ)

```
curl -fsSL https://claude.ai/install.sh | bash
```

KOPYALA · WİNDOWS POWERSHELL

```
irm https://claude.ai/install.ps1 | iex
```

KOPYALA · NOT KLASÖRÜNDE BAŞLAT

```
cd ~/Documents/"Obsidian Vault"
claude
```

> **Ne gerekir?**
> Claude Code için ücretli bir Claude aboneliği (Pro, Max, Team ya da Enterprise) ya da Claude Console hesabı. Masaüstü uygulamasını claude.ai/download adresinden indirirsin.

3 KURULUM

Obsidian'ı *kur,* not klasörünü aç.

Obsidian notlarını bir klasörde tutar. Bu rehberde ona **not klasörü** diyoruz (Obsidian buna vault der).

1. **İndir ve kur**
   obsidian.md/download sayfasından işletim sistemine uygun sürümü indir, kur, aç.

2. **Yeni not klasörü oluştur**
   Açılış ekranında "Yeni not klasörü oluştur" (**Create new vault**) satırının yanındaki **Create** butonuna bas. Obsidian zaten açıksa sol alttaki not klasörü simgesinden **Manage Vaults...** menüsüne gir.

3. **Ad ver**
   Vault name alanına bir ad yaz. Örnek: `Obsidian Vault`.

4. **Konum seç**
   Browse butonuyla klasörün duracağı yeri seç. Örnek: Belgeler (Documents). Bu yolu not al, Claude'u buraya bağlayacaksın.

5. **Oluştur**
   Son olarak **Create** butonuna bas. Not klasörün açılır, sol tarafta dosya listesi görünür.

6. **İlk notu yaz**
   Yeni not oluştur, başlığa `Beni Oku` yaz. İçine bir cümle: "Bu not klasörü benim ikinci beynim." Obsidian bunu `Beni Oku.md` dosyası olarak kaydeder.

> **Kontrol**
> Bilgisayarındaki dosya gezgininde seçtiğin konumu aç. Not klasörünü ve içindeki `.md` dosyasını görüyorsan kurulum tamam.

4 BAĞLANTI

Claude'u *not klasörüne* bağla.

1 **Claude uygulamasını aç**
Giriş yap, üstteki **Code** sekmesine geç.

2 **Ortamı ve klasörü seç**
Mesaj kutusunun altındaki satırda ortam (Environment) olarak yerel (**Local**) seç. Yanındaki klasör alanından (Project folder) Obsidian not klasörünü göster.

3 **İlk mesajı gönder**
Aşağıdaki metni yapıştır. Claude dosya okumak ya da yazmak için izin isterse onayla.

KOPYALA · İLK MESAJ

```
Bu klasör benim Obsidian not klasörüm. İçindeki notları oku
ve bana kısa bir harita çıkar: Hangi klasörde ne var, neler eksik.
Hiçbir dosyayı silme, değiştirme.
```

Terminal kullanıyorsan
Aynı işi 3. sayfadaki `cd` ve `claude` komutlarıyla yaparsın. İki yolda da Claude yalnız seçtiğin klasörü görür. Claude klasör adlarını ve Beni Oku.md notunu doğru sayıyorsa bağlantı çalışıyor.

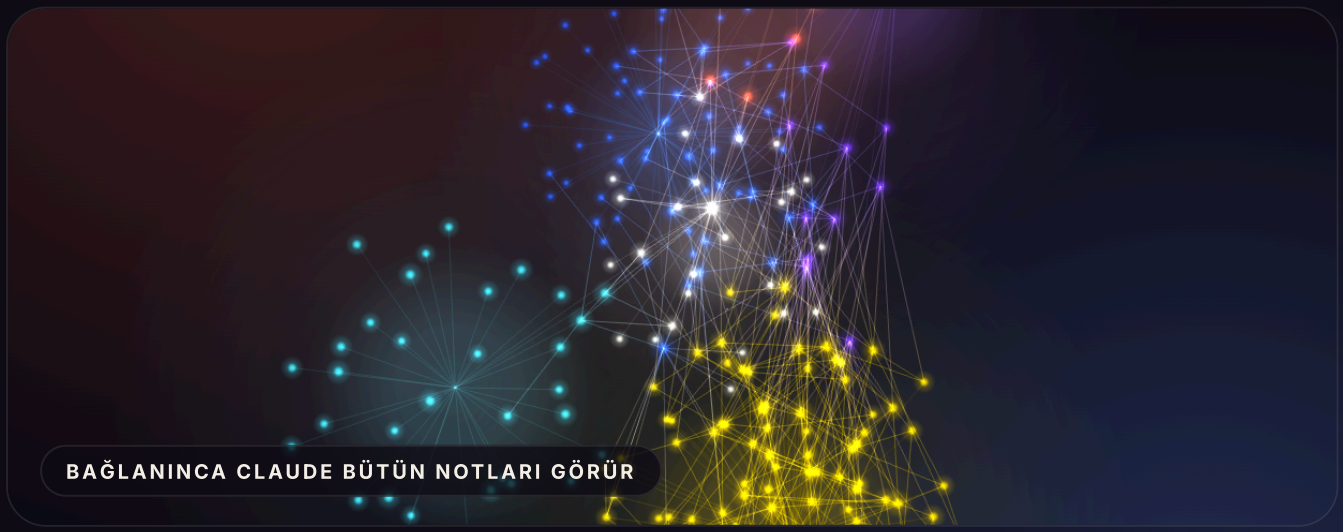

4 HAFIZA TALİMATI

Claude'a *hafıza* talimatı ver.

Tanım: CLAUDE.md, Claude Code'un her oturumun başında okuduğu talimat dosyasıdır. Not klasörünün en üstüne koyarsın.

Nasıl: Obsidian'da en üst düzeyde yeni not aç, adını `CLAUDE` yap (dosya `CLAUDE.md` olur), aşağıdaki metni yapıştır.

KOPYALA · CLAUDE.MD

```
# Hafıza talimatı
Bu klasör benim Obsidian not klasörüm, yani ikinci beynim.

1. Bir işe başlamadan önce o işle ilgili notları oku.
2. Her iş bitince Obsidian'a not yaz:
   - Kararları ve sonucu Günlük/ altında bugünün notuna ekle.
   - Yeni bir kural söylersem Claude Hafızası/ altına ayrı not aç.
3. Her notta "Bağlantılar" başlığı olsun. İlgili notlara
   [[not adı]] biçiminde bağlantı kur.
4. Not şablonu: _Şablonlar/Not şablonu.md
5. Hiçbir notu silme. Değiştirdiğin notları bana listele.
6. Bir kural yanlış çıkarsa bana sor, onaylarsam güncelle.
```

KOPYALA · İLK İŞ: PROJELERDEKİ BİLGİYİ TAŞI

```
Claude Projeler'deki şu konuşmanın kararlarını aşağıya yapıştırıyorum.
Bunları not olarak yaz: Her karar ayrı not, Markalar/ altındaki
ilgili markaya [[bağlantı]] kur, bugünün Günlük notuna özet ekle.
[konuşmadaki kararları buraya yapıştır]
```

> **Neden yapıştırıyoruz?**
> Claude Code senin claude.ai'deki proje sohbetlerini kendiliğinden görmez. Kararları kopyalayıp verirsin, o not klasörüne düzenli yazar.

5 YAPI

Notlarını *klasörlere* ayır.

Benim gerçek yapım bu. Her klasör grafta bir küme olur. Bir not, bir konu: Kural notunun adı kuralın kendisi olsun ("Sayfa açılmadan link yok").

`Obsidian Vault/`	Not klasörü
`CLAUDE.md`	Hafıza talimatı (6. sayfa).
`Markalar/`	Her marka bir not: Renkler, kanallar, açık işler.
`Organizasyon/Ajanlar/`	Her ajan bir not: Görev, yetki, son çalışma.
`Claude Hafızası/`	Her kural bir not. Benimkinde 120'yi aşkın kural var.
`Eğitimler/`	Dersler, eğitimler, içerik paketleri.
`Günlük/`	Her gün bir not: Ne yapıldı, ne karar alındı.
`_Şablonlar/`	Not şablonları.

KOPYALA · KLASÖRLERİ CLAUDE KURSUN

```
Not klasörümde şu klasörleri oluştur: Markalar, Organizasyon/Ajanlar,
Claude Hafızası, Eğitimler, Günlük, _Şablonlar. Var olan notlara dokunma.
```

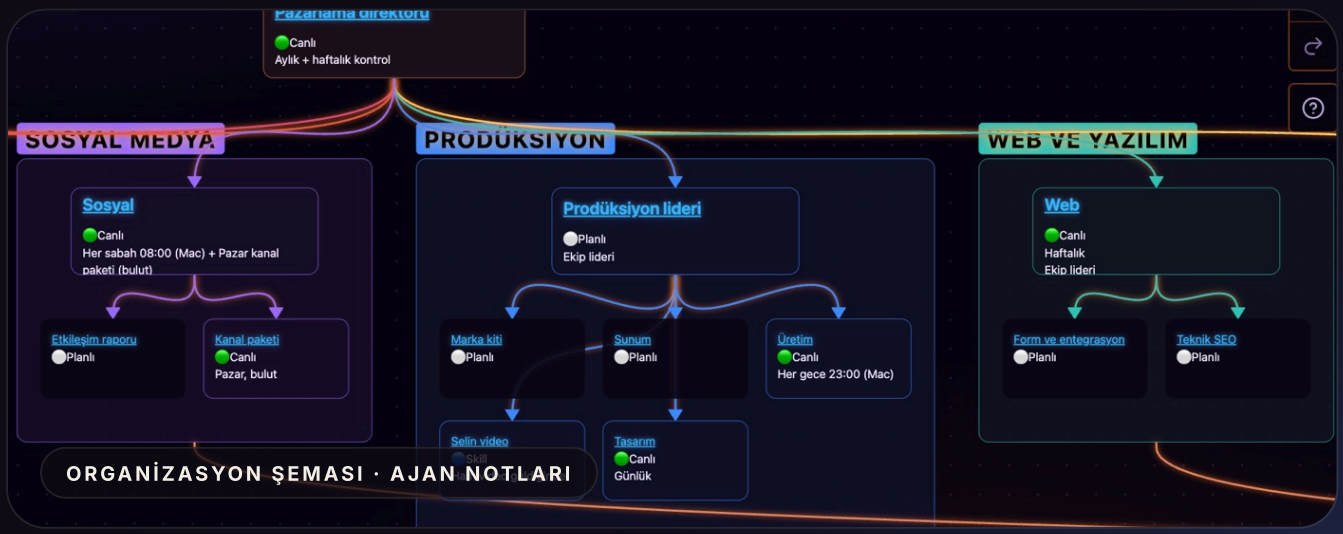

5 ŞABLON

Her not *aynı* kalıpta.

Şablonu `_Şablonlar/Not şablonu.md` olarak kaydet. Claude her yeni notu bu kalıpla yazar.

KOPYALA · _ŞABLONLAR/NOT ŞABLONU.MD

```
# Başlık: Kuralın ya da konunun kendisi

**Kural:** Ne yapılır, ne yapılmaz. Tek cümle.
**Neden:** Bu kural hangi olaydan doğdu?
**Nasıl uygulanır:** Hangi işte, hangi adımda?

## Bağlantılar
- [[İlgili marka]]
- [[Bu kuralı kullanan ajan]]
```

LİNK KURALI

Her not en az bir nota bağlanır. Bağsız not grafta yalnız bir nokta olarak kalır, kimse onu bulmaz.

GÜNLÜK NOT

Her gün `Günlük/2026-11-02.md` gibi bir not. Claude iş bitince oraya ne yaptığını ve bağlantıyı yazar.



GERÇEK KURAL NOTUM · ŞABLONLA YAZILDI

6 GRAF

Grafını *renklere* böl.

Tanım: Graf görünümü (Graph view), her notu bir nokta, her bağlantıyı bir çizgi olarak gösteren Obsidian'ın yerleşik haritasıdır.

1 **Grafı aç**
Sol kenardaki şeritte (Ribbon) "Graf görünümünü aç" (**Open graph view**) simgesine bas.

2 **Ayarları aç**
Grafın sağ üstündeki dişli simgesine bas, **Groups** bölümünü aç.

3 **Grup ekle**
New group butonuna bas, arama kutusuna sorguyu yaz, yanındaki renkli daireye basıp rengi seç. Her klasör için tekrarla.

SORGU (KOPYALA)	RENK
`path:Markalar`	Turuncu
`path:Organizasyon/Ajanlar`	Mavi
`path:"Claude Hafızası"`	Sarı
`path:Eğitimler`	Camgöbeği

6 3D

Grafını *üç boyutlu* gez.

Tanım: Topluluk eklentileri (Community plugins), Obsidian'a başka geliştiricilerin yazdığı özellikleri ekler. Videodaki graf, resmî eklenti listesindeki **3D Graph** eklentisiyle (Alexander Weichart) çizildi.

1. **Ayarları aç**
   Sol alttaki dişli simgesiyle ayarlara (**Settings**) gir, yan menüde **Community plugins** bölümünü seç.

2. **Eklentilere izin ver**
   İlk seferde **Turn on community plugins** butonuna bas (kısıtlı mod kapanır).

3. **Bul, kur, aç**
   Browse butonuna bas, aramaya `3D Graph` yaz, eklentiyi seç, **Install**, ardından **Enable**.

> **Dikkat**
> Topluluk eklentileri Obsidian ekibinin değil, bağımsız geliştiricilerin işidir. Yalnız Obsidian'ın kendi listesinden (Browse) kur.

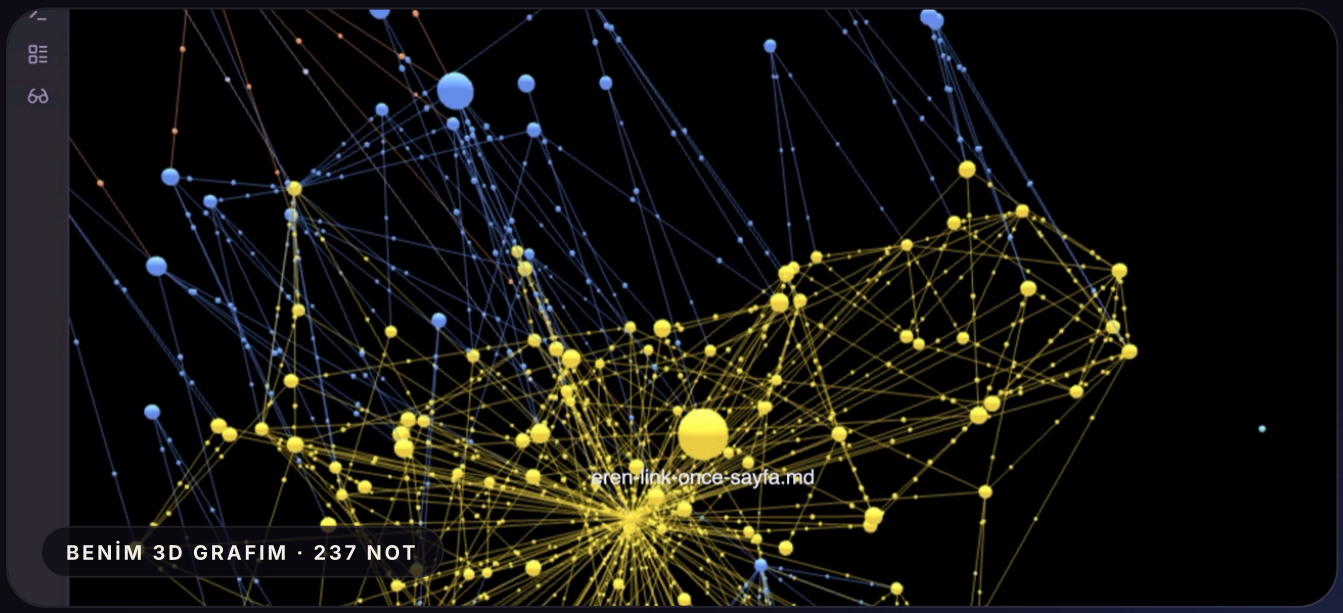

SON SÖZ · İKİNCİ BEYİN

Obsidian'ı not defteri gibi kullanırsan sadece hatırlarsın. Ajanlarına bağlarsan *iş yaptırırsın.*

Ajan ekibini *birlikte* **kuralım.**

Resmî kaynaklar (02.11.2026):

Obsidian: Not klasörü (vault) oluşturma
obsidian.md/help/manage-vaults

Obsidian: Graf görünümü ve gruplar
obsidian.md/help/plugins/graph

Obsidian: Topluluk eklentileri
obsidian.md/help/community-plugins

Claude Code: Kurulum
code.claude.com/docs/en/quickstart

Claude Code: Masaüstü uygulaması
code.claude.com/docs/en/desktop

Claude Code: CLAUDE.md ve hafıza
code.claude.com/docs/en/memory

PROJE TEKLİFİ İSTE

İlk görüşme 20 dakika, ücretsiz.

QR'ı okut ya da tıkla: peaker.ai/eren-gul-aydin

Danışmanlığı incele →

peaker.ai | Instagram | LinkedIn | YouTube

ea@peaker.ai

Eren Gül Aydın
Lecturer & USAII
Certified AI Strategist

@erengul_ile_yapayzeka